

# Novetats bibliogràfiques

Primavera 2018

A la Biblioteca i a la Mediateca del Museu de Ciències Naturals



T

R

I



A

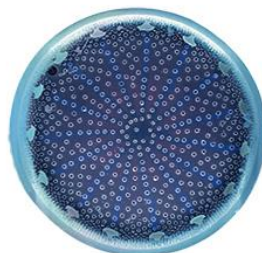
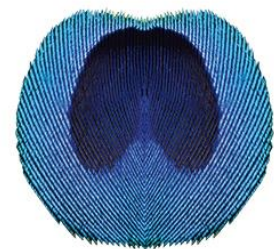

R

Comportament i sons. Etologia i bioacústica



Pouydebat, E.  
[Inteligencia animal: cabeza de chorlitos y memoria de elefantes](#)  
 Barcelona: Plataforma Editorial, 2018  
 296 p.  
 MED-591.5 Pou

Evolució

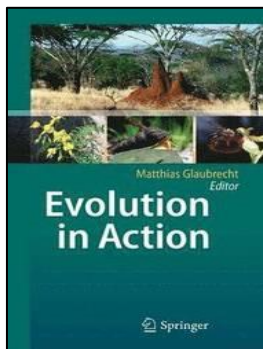

Glaubrecht, M.  
[Evolution in action](#)  
 Munich, [etc.]: Prestel Museum für Naturkunde, 2007  
 248 p.  
 MED-575.8 Gla

Expedicions científiques

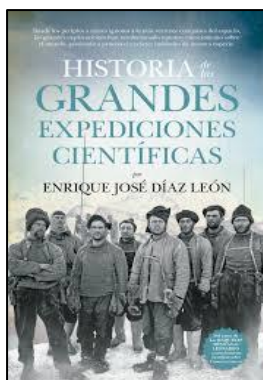

Díaz León, E. J.  
[Historia de las grandes expediciones científicas](#)  
 Córdoba: Guadalmazán, 2017  
 256 p.  
 910:502 Dia

## Geologia



Hueso Kortekaas, K.

[Sal en el salero: gestión del patrimonio y los paisajes de la sal en el siglo XXI](#)

Collado Mediano: IPASAL, 2015

143 p.

622(460) Hue

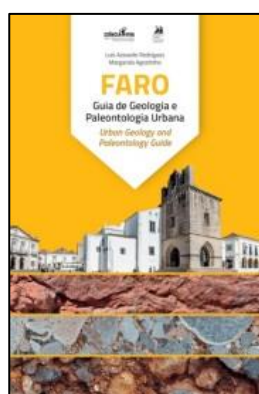

Rodrigues, L.A.; Agostinho, M.

[Faro: guia de geologia e paleontologia urbana](#)

Lagos: Centro Ciência Viva de Lagos, 2016

113 p.

55(469) Aze

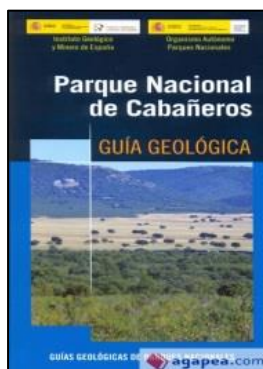

[Parque Nacional de Cabañeros: guía geológica](#)

Madrid: Instituto Geológico y Minero de España : Organismo Autónomo Parques Nacionales, 2017

167 p.

MED-502.7 Par

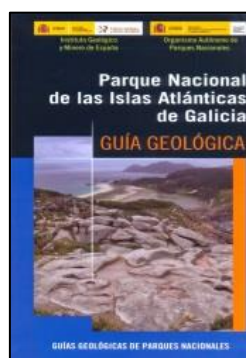

[Parque Nacional de las Islas Atlánticas de Galicia: guía geológica](#)

Madrid: Instituto Geológico y Minero de España : Organismo Autónomo Parques Nacionales, 2013

202 p.

55(460.11) Par

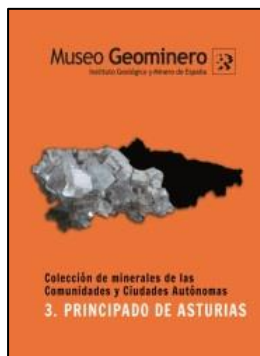

Jiménez Martínez, R. ... [et al.]  
[Colección de minerales de las comunidades y ciudades autónomas del Museo Geominero: catálogo de la Comunidad de Madrid](#)  
 Madrid: Instituto Geológico y Minero de España, 2013  
 1 CD-ROM  
 AUD-549:069(460.27) Col

Medi ambient. Sostenibilitat

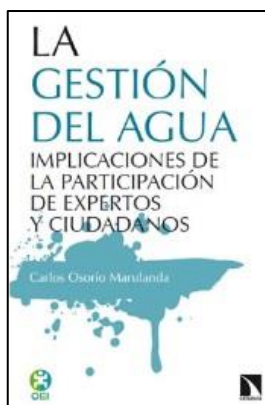

Osorio Marulanda, C.  
[La gestión del agua: implicaciones de la participación de expertos y ciudadanos](#)  
 Madrid: Los Libros de la Catarata, 2015  
 94 p.  
 MED-504 Oso



Ros, J.; Canals, M.  
[Trossos de natura inacabats](#)  
 Barcelona: Edicions de La Magrana, 1997  
 259 p.  
 MED-504 Ros



[Libro blanco de la economía del agua](#)  
 Madrid: McGraw Hill Education, 2017  
 497 p.  
 MED-556 Lib

## Museologia

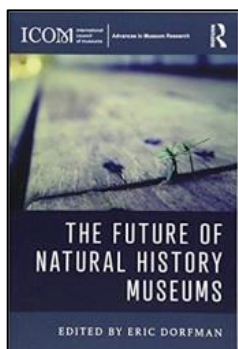

[The future of natural history museums](#)

London ; New York: Routledge, 2018

247 p.

069.2:502 Fut

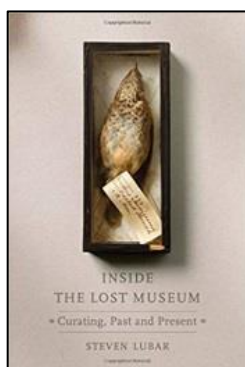

Lubar, S.

[Inside the lost museum: curating, past and present](#)

Cambridge, Mass. ; London, England: Harvard Univ. Press, 2017

408 p.

069 Lub

## Vertebrats

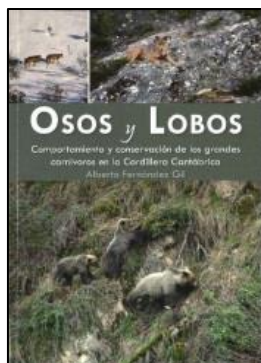

Fernández Gil, A.

[Osos y lobos: comportamiento y conservación de los grandes carnívoros en la Cordillera Cantábrica](#)

Oviedo: Calecha, 2014

149 p.

599.74 Fer

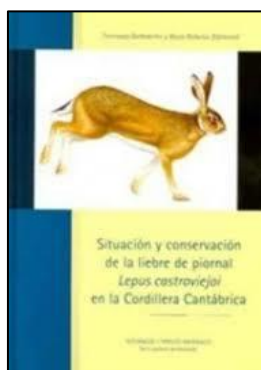

Ballesteros, F.; Palacios, B. ... [et al.]

[Situación y conservación de la liebre de piamal "Lepus castroviejoi" en la Cordillera Cantábrica](#)

Madrid: Organismo Autónomo de Parques Nacionales, 2009

158 p.

599 Bal

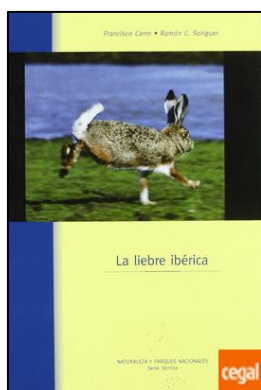

Carro Mariño, F.; Sorriquer, R.  
[La liebre ibérica](#)  
 Madrid: Organismo Autónomo de Parques Nacionales, 2010  
 364 p.  
 599 Car

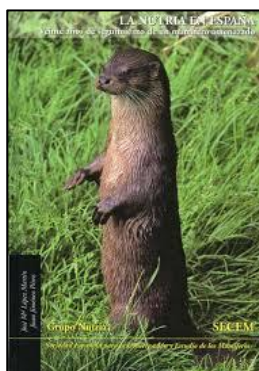

[La nutria en España: veinte años de seguimiento de un mamífero amenazado](#)  
 Málaga: SECEM, 2018  
 493 p.  
 599 Nut

## Altres

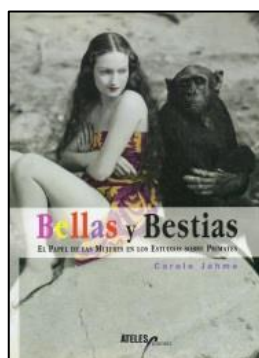

Jahme, C.  
[Bellas y bestias: el papel de las mujeres en los estudios sobre primates](#)  
 Alcobendas Madrid: Ateles, 2002  
 445 p.  
 92:5/6 Jah

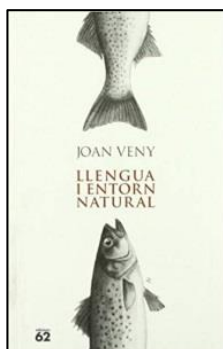

Veny, J.  
[Llengua i entorn natural](#)  
 Barcelona: Edicions 62, 2001  
 267 p.  
 MED-502 Ven

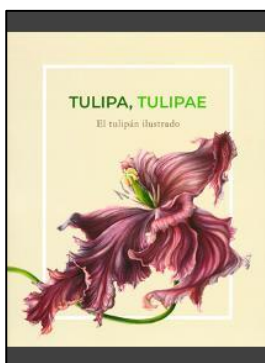

[Tulipa, Tulipae, el tulipán ilustrado: exposición celebrada en el Real Jardín Botánico, 20 de marzo al 20 de mayo de 2018](#)

Madrid: Real Jardín Botánico, 2018

222 p.

741.02 Tul

## Infantil

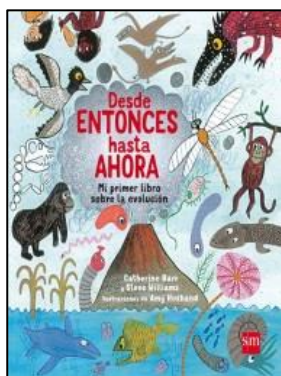

Barr, C.; Williams, S.; Husband, A.

[Desde entonces hasta ahora: mi primer libro sobre la evolución](#)

Boadilla del Monte Madrid: SM, 2016

32 p.

MED-I-575.8 Bar

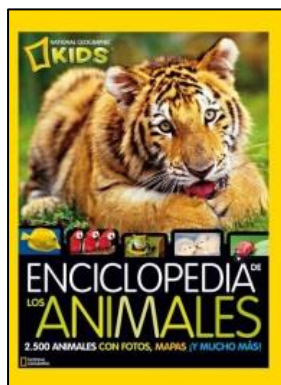

Spelman, L.

[Enciclopedia de los animales: 2.500 animales con fotos, mapas ¿y mucho más!](#)

Barcelona: National Geographic Society : RBA, 2014

303 p.

MED-I-59 Spe

## **RECORDEU...**

### **Servei de préstec**

Us podeu emportar fins a 5 documents durant 30 dies, mitjançant el carnet

### **Avantatges del carnet**

Entrada reduïda al Museu de Ciències Naturals de Barcelona

Descompte del 5% a la botiga del Museu (Parc del Fòrum)





**museu de  
ciències naturals**  
de Barcelona

## Centre de documentació

**Biblioteca del Laboratori de Natura**  
Passeig Picasso s/n., 08003 Barcelona  
Tel. +34 93 256 22 14  
bibmuseuciencies@bcn.cat

**Biblioteca del Museu Martorell**  
Parc de la Ciutadella, 08003 Barcelona  
Tel. +34 93 256 21 83  
bibmuseuciencies@bcn.cat

**Mediateca**  
Parc del Fòrum  
Plaça Leonardo da Vinci 4-5, 08019 Barcelona  
Tel. +34 93 256 60 15  
mediatecanat@bcn.cat



**museu de  
ciències naturals**  
de Barcelona

[www.museuciencies.cat](http://www.museuciencies.cat)  
[www.agenda.museuciencies.cat](http://www.agenda.museuciencies.cat)  
[www.blogmuseuciencies.org](http://www.blogmuseuciencies.org)  
[www.facebook.com/museuciencies](http://www.facebook.com/museuciencies)

**Museu de Ciències  
Naturals**  
Parc del Fòrum

[museuciencies@bcn.cat](mailto:museuciencies@bcn.cat)

**Jardí Botànic  
Jardí Botànic Històric**  
Parc de Montjuïc

*Amb la col·laboració de:*  
**Associació d'Amics  
del Jardí Botànic**

**Museu Martorell  
Laboratori de Natura**  
Parc de la Ciutadella

**Associació d'Amics  
del Museu de Ciències  
Naturals de Barcelona**

**Institut Botànic  
de Barcelona**  
Centre mixt  
CSIC-Ajuntament  
de Barcelona

**El Cercle del Museu  
de Ciències Naturals  
de Barcelona**

Consorci format per:

