

Novetats bibliogràfiques

Tardor 2016

A la Biblioteca i a la Mediateca del Museu de Ciències Naturals



T

R

I



A

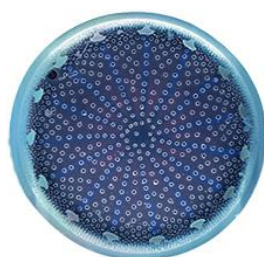
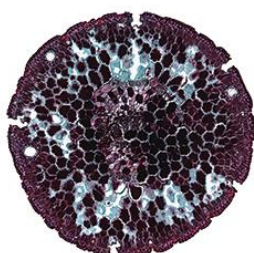
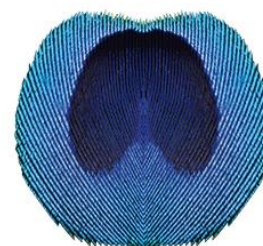

R

Abelles. Apicultura

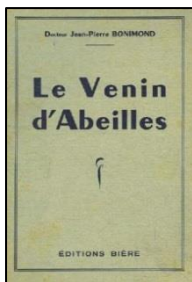

BONIMOND, J.P.; PORSIN, H. *Le venin d'abeilles*. Bordeaux : Bière, 1951.

CAILLAS, A. *Les vertus merveilleuses du pollen : ses emplois dans l'alimentation et en diététique, comment le consommer*. Giens, Var : [s.n.], 1960.

DONADIEU, Y. *La jalea real : terapèutica natural*. Paris : Maloine, 1979.

DONADIEU, Y. *La miel : terapèutica natural*. Paris : Maloine, 1979.

ESTREMERA DE CABEZAS, M. *Apicultura movilista*. Madrid : Sección Femenina de F.E.T. y de la J.O.N.S., 1943.

HESS, H. *Les abeilles*. Lausanne : Editions Payot, [1961].

MARÍA DEL ARENAL, V. *Yo he visto la fecundación de las abejas : no es en el aire ni por un sólo zángano, ¿reina o rey?*. Santander : [Cantabria], 1962.

MARTINEZ DE LA ESCALERA, F.; SUJA, E. *Abejas y colmenas*. Madrid : [s. n.], 1933 (Madrid: Aguirre).

Mes abeilles. Paris : la Maison rustique, 1955.

Papilla o jalea real : su naturaleza y sus efectos en las abejas y en los hombres. Madrid : [Industrias Agroganaderas INAGA], 1962.

PELLISSIER, S. *La miel*. Barcelona : Laia, 1975.

ROBLES, M. *Las abejas y sus productos : cría lucrativa, enfermedades y remedios, cera, miel y derivados*. Barcelona : Industria, 1935.

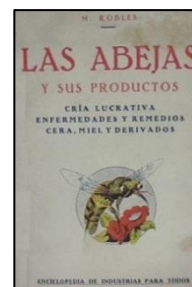

Técnica moderna de la apiterapia en la profilaxis y tratamiento de diversas enfermedades e infecciones de las distintas especies de animales domésticos. Madrid : [Laboratorio Akiba], 1964.

Towards a sun full of honey. [La Habana (Cuba)] : [Dulcinea sales department], 1975.

Animals. Zoologia

Col·loqui sobre els noms comuns dels animals : Barcelona 1, 2 i 3 de desembre de 1998. [Barcelona] : [Museu de Ciències Naturals de Barcelona], [1998].

Astronomia



GALILEI, G. *Izarretako albistaria*. A Coruña ; Madrilén : MuncyTek, 2010.

GALILEI, G. *Noticiero sideral*. La Coruña ; Madrid : MUNCYT, 2010.

GALILEI, G. *Sidereus nuncius : facsimil de la editio prima*. [Madrid] : Museo Nacional de Ciencia y Tecnología, 2010.

VÉLEZ DE ARAGÓN, Z. *Nociones de geografía astronómica*. Madrid : Saturnino Calleja, 1896.

Botànica i jardineria

CALVO CASAS, J.; ROSS-NADIÉ, E. *Rosas silvestres ibéricas : guía de identificación*. Madrid : Consejo Superior de Investigaciones Científicas, 2016.

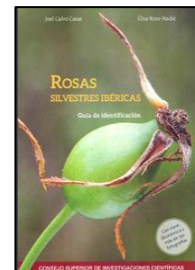

Charophytes of the Baltic Sea. Ruggel (Liechtenstein) : A.R.G. Gantner Verlag, 2003.

PARÉS, E. *Arbres monumentals de Catalunya : 18 anys des de la primera protecció = Árboles monumentales de Cataluña : 18 años desde la primera protección*. Barcelona : Generalitat de Catalunya, Departament de Medi Ambient i Habitatge, Direcció General de Medi Natural, 2006.

Comportament i sons. Etologia i bioacústica

Animal acoustic communication : sound analysis and research methods. Berlin ; Barcelona [etc.] : Springer, 1998.

BRIGHT, M. *Animal language*. Ithaca : Cornell University Press, 1985.

CHAPMAN, G. *Los fluidos corporales y sus funciones*. Barcelona : Omega, 1974.

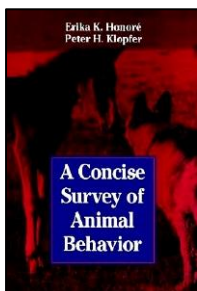

HONORÉ, E.K.; KLOPFER, P.H. *A concise survey of animal behavior*. London : Academic Press, 1990.

HUNTINGFORD, F.; TURNER A.K. *Animal conflict*. London : Chapman and Hall, 1987.

"Language" and intelligence in monkeys and apes : comparative development perspectives. Cambridge : Cambridge University Press, 1994.

MASSON, J. M.; MCCARTHY, S. *Cuando lloran los elefantes*. Barcelona : Martínez Roca, 1998.

PREMACK, D.; PREMACK, A.J. *La mente del simio*. Madrid : Debate, 1988.

RAGGE, D. R.; REYNOLDS, W. J. *The songs of the grasshoppers and crickets of Western Europe*. Colchester : Harley in association with the Natural History Museum, 1998.

Ways of communicating. Cambridge : Cambridge University Press, 1990.

Evolució

TEMPLADO, J. *Historia de las teorías evolucionistas*. Madrid : Alhambra, 1974.

THOMAS, F.G. *Darwin en España*. Barcelona : Península, 1982.

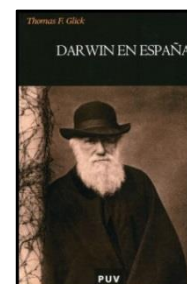

Geologia

ESTASÉN, P.; ROCA, F. *Cataluña*. Barcelona : Base, 2000.



Guía de excursiones : IX Congreso Geológico de España. [Madrid] : Sociedad Geológica de España, 2016.

ROEMER, F. *Texas, mit besonderer Rücksicht auf deutsche Auswanderung und die physischen Verhältnisse des Landes nach eigener Beobachtung geschildert*. [Charleston, USA] : Nabu Press, [2012].

SPÖTL, C.; PLAN, L.; CHRISTIAN, E. *Höhlen und Karst in Österreich*. Linz (Austria) : Oberösterreichisches Landesmuseum Linz, 2016.

Viviendo con volcanes : [catálogo de exposición]. Madrid : Museo Nacional de Ciencias Naturales, [200-?].

Homínids. Home prehistòric

CARBONELL, E. BELLMUNT, C.S. *Els somnis de l'evolució*. Barcelona : La Magrana, 2003.

El rey de los monos : origen y evolución del hombre a través de sus fósiles. Toledo : Fundación de Cultura y Deporte de Castilla-La Mancha, 2002.

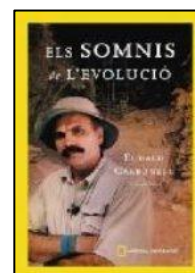

Invertebrats

CHAUVIN, R. *El mundo de los insectos*. Madrid : Guadarrama, 1967.

COLAS, G. *Petit atlas des insectes*. Fasc.I. Paris : N. Boubée, 1959.

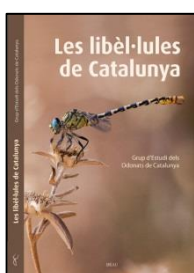

COLAS, G. *Petit atlas des insectes*. Fasc.II. Paris : N. Boubée, 1959.

Conhecendo os recifes Brasileiros : rede de pesquisas coral vivo. Rio de Janeiro : Museu Nacional : UFRJ, 2016.

Coralls amagats [Enregistrament vídeo]. [Barcelona] : Agència per a la Qualitat del Sistema Universitari a Catalunya : Generalitat de Catalunya [etc.], 2010.

Les libèl·lules de Catalunya. Figueres : Brau edicions, 2016.

MÉRIGUET, B.; ZAGATTI, P. *Coléoptères du Bassin parisien : guide d'identification de terrain*. Paris : Delachaux et Niestlé, 2016.

ROEWER, C.F. *Revision der Opiliones Plagiostethi (Opiliones Palpatores)*. Vol.I. Hamburg : Friederichsen, 1910-19.

ROEWER, C.F. *Revision der Opiliones Plagiostethi (Opiliones Palpatores)*. Vol.II. Hamburg : Friederichsen, 1910-19.

WEISS, J. C. *The Parnassiinae of the world*. Venette : Sciences nat, 1991-1992.

Media ambient. Sostenibilitat

GARCÍA, L. ...[et al.]. *Impacto de la marea negra del Prestige sobre las aves marinas*. Madrid : SEO/BirdLife, 2003.

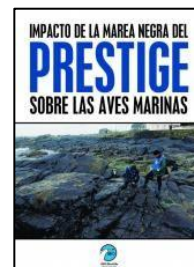

Minerologia i mineria

THOMAS, A. *Piedras preciosas : propiedades, identificación y uso*. Barcelona : Omega, 2008.

Museologia



Countering illicit traffic in cultural goods : the global challenge of protecting the world's heritage. [Paris] : ICOM, [2015].

Curating the future : museums, communities and climate change. London : Routledge, 2016.

Museu d'Arqueologia de Catalunya : 75 anys, 1935-2010 : miscel·lània commemorativa. Barcelona : Museu d'Arqueologia de Catalunya : Generalitat de Catalunya, Departament de Cultura i Mitjans de Comunicació, 2010.

Museums, ethics and cultural heritage. New York, NY : Routledge ; [S.l.] : The International Council of Museums, 2016.

SIMMONS, J.E. *Museums : a history*. Lanham [etc.] : Rowman & Littlefield Publishers, 2016.

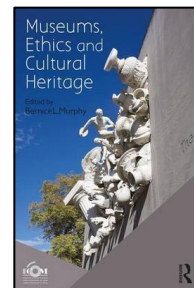

Natura

Naturalezas : [Catálogo de exposición, celebrada del 26 de septiembre de 1991 al 1 de enero de 1992]. Madrid : Museo Nacional de Ciencias Naturales, 1991.

URTEAGA, L. *La tierra esquilhada : las ideas sobre la conservación de la naturaleza en la cultura española del siglo XVIII*. Barcelona : Serbal, 1987.

Paleontologia

BOLTOVSKOY, E. ...[et al.]. *Atlas of benthic shelf foraminifera of the southwest Atlantic*. The Hague ; London : Junk ; [Brentford] : [Distributed by] Kluwer, 1980.

Dinosaurs & C^o : Fossielen en robots : Catalogus [exposició]. Brussel : Koninklijk Belgisch Instituut voor Natuurwetenschappen, 1992.

Plankton stratigraphy. Cambridge : Cambridge University Press, 1989.

Vertebrats

Censuses of vertebrates in a Brazilian atlantic rainforest area : the Paranapiacaba fragment. Barcelona : Centre de Recursos de Biodiversitat Animal, 2002.

Complete book of Australian mammals : The National Photographic Index of Australian Wildlife. London ; Sydney : Angus and robertson, 1983.

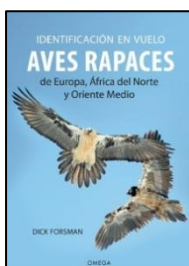

DUPONT, P.; TRACQUI, V. *El guepardo : rápido como el relámpago*. Barcelona : Milan, 1990.

FORSMAN, D. *Identificación en vuelo de aves rapaces Europa, África del Norte y Oriente Medio*. Barcelona : Omega, 2016.

Handbook of the mammals of the world. Vol.6: Rodents. Barcelona : Lynx, 2016-.

LUQUE HUERTAS, C.; FOGUET PORTA, N. *Petjades i senyals de la fauna al Bosc de Poblet i a la Conca de Barberà*. Conca de Barberà : Centre d'Història Natural de la Conca de Barberà, 2015.

SALA, T. *Goril·la blanc : memòries d'en Floquet de Neu*. Barcelona : Edicions 62, 2003.

SAMPLE, G. *Warbler songs and calls of Britain and Europe*. London : Collins, 2003.

Todos por la mar [Enregistrament vídeo]. Madrid : Ministerio de Medio Ambiente, Organismo Autónomo Parques Nacionales, 2007.

ZABALA, M.; GARCÍA-RUBIES, A.; CORBERA, J. *Els peixos de les illes Medes i del litoral català : guia per observar-los al seu ambient*. Badalona : Escola del Mar, Centre d'Estudis Marins de Badalona, 1992.

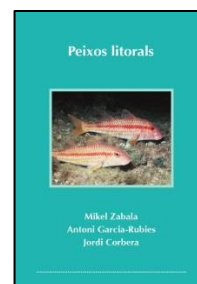

Altres

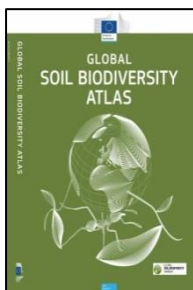

ALSINA I PARELLADA, F. *Novas científiques*. Barcelona : Impr. de Henrich y Cia., 1904.

LALUEZA FOX, C. *El color sota la pell*. Barcelona : Rubes : Fundació Catalana per a la Recerca, 2003.

Global soil biodiversity atlas. Luxembourg : Publications Office of the European Union, 2016.

GONZÁLEZ MARÍN, F. *Cultivo de la morera*. Madrid : Comisaría de la Seda, Consejo de la Economía Nacional, 1927-.

MASÓ, A. *Kalahari : el desierto rojo*. Barcelona : Àmbit, 1997.

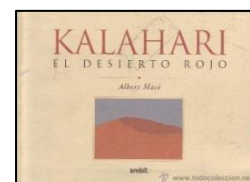

Modelos anatómicos, cuerpos y objetos en la ciencia contemporánea. Granada (España) : Secretariado de Publicaciones de la Universidad, 2016.

Pesos, mides i mesures. Barcelona : Obra cultural de la Caixa de Pensions, Museu de la Ciència, 1981.

RECORDEU...

Servei de préstec

Us podeu emportar fins a 5 documents durant 3 setmanes, mitjançant el carnet

Avantatges del carnet

Entrada reduïda al Museu de Ciències Naturals de Barcelona

Descompte del 5% a la botiga del Museu Blau

Invitacions a totes les inauguracions del Museu de Ciències Naturals de Barcelona



**museu de
ciències naturals**
de Barcelona

Centre de documentació

Biblioteca del Laboratori de Natura
Passeig Picasso s/n., 08003 Barcelona
Tel. +34 93 256 22 14
bibmuseuciencies@bcn.cat

Biblioteca del Museu Martorell
Parc de la Ciutadella, 08003 Barcelona
Tel. +34 93 256 21 83
bibmuseuciencies@bcn.cat

Mediateca, Museu Blau
Plaça Leonardo da Vinci 4-5, 08019 Barcelona
Tel. +34 93 256 60 15
mediatecanat@bcn.cat



**museu de
ciències naturals**
de Barcelona

www.museuciencies.cat
www.agenda.museuciencies.cat
www.blogmuseuciencies.org
www.facebook.com/museuciencies

Museu Blau
Parc del Fòrum

museuciencies@bcn.cat

**Jardí Botànic
Jardí Botànic Històric**
Parc de Montjuïc

Amb la col·laboració de:
**Associació d'Amics
del Jardí Botànic**

**Museu Martorell
Laboratori de Natura**
Parc de la Ciutadella

**Associació d'Amics
del Museu de Ciències
Naturals de Barcelona**

**Institut Botànic
de Barcelona**
Centre mixt
CSIC-Ajuntament
de Barcelona

**El Cercle del Museu
de Ciències Naturals
de Barcelona**

Consorci format per:

