museu de ciències naturals de Barcelona

Centre de Documentació

Novetats bibliogràfiques

Estiu 2015

A la Biblioteca i a la Mediateca del Museu de Ciències Naturals

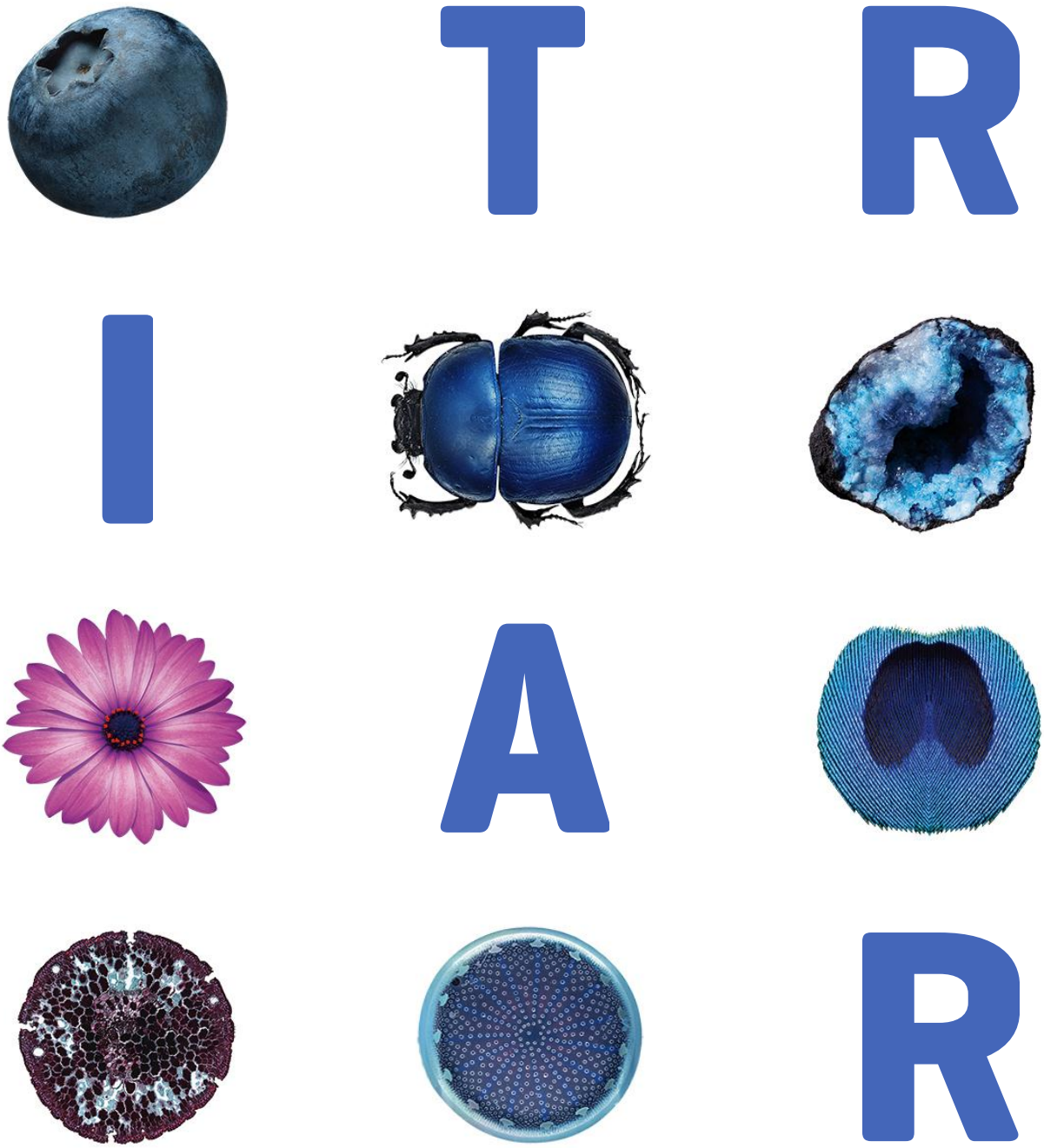

Animals. Zoologia

Museo de la fauna salvaje [Enregistrament vídeo]. [S.l.] : Museo de la Fauna Salvaje de Valdehuesa, 2005.

Biologia

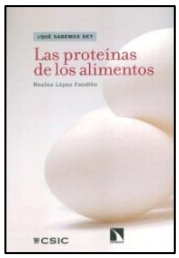

LÓPEZ FANDIÑO, R. *Las proteínas de los alimentos*. Madrid : CSIC: Catarata, 2014.

Botànica i jardineria

Árboles singulares de la España mediterránea. [Madrid] : Fundación Félix Rodríguez de la Fuente, [2015].

Geografia i viatges

CARRERAS DE URRUTIA, C. *Lecciones elementales de geografía para niños.* Barcelona : Impr. de A. Bergnes y Cª, 1832.

GERMOND DE LAVIGNE, A. *L'Espagne et le Portugal*. Paris : Librairie L. Hachette et Cie, 1867.

GROS, F. *Vichy et les environs : avec notices anglaises et espagnoles*. Vichy : Impr. de C. Bougarel, 1872.

JOANNE, A. *Guide illustré du voyageur en Suisse et à Chamonix : itinéraire descriptif.* Paris : Librairie de L. Hachette et Cie, 1866.

JOANNE, A. *Pyrénées : avec 6 cartes.* Paris : Librairie Hachette et Cie, 1873.

MELGAR, F. *Visita de un católico español a Inglaterra*. Londres : The Menpes Printing & Engaving Co., 1917.

SIMON, E. *Guida storico-statistica monumentale dell'Italia*. Milano : Ferdinando Artaria e figlio, 1867.

SIMON, E. *Nouveau guide général du voyageur en Allemagne et dans les états autrichiens*. Paris : Garnier frères, [1864].

Geologia

Abstract book : 29th Himalaya-Karakoram-Tibet workshop, Lucca, Italy. Torino : Museo Regionale di Scienze Naturali, 2014.

AULINAS JUNCÀ, M.; GISBERT PINTO, G.; ORTUÑO CANDELA, M. *La Terra, un **planeta** inquiet : com funcionen els volcans i els terratrèmols, com ens afecten i què podem fer per conviure-hi*. Barcelona : Universitat de Barcelona, Publicacions i Edicions, 2014.

Simposi Espeleologia (3º : 1973 : Mataró). III Simposium Espeleologia, [comunicacions] : 8 d'abril 1973, Mataró. Barcelona : Grup Espeleològic Pedraforca, 1973.

Invertebrats no artropodes

COREIXAS DE MORAES, F. *Esponjas das Ilhas Oceânicas Brasileiras*. Rio de Janeiro : Museu Nacional, 2011.

MARTÍN MATEO, M.P. *Phthiraptera : Ischnocera.* Madrid : Museo Nacional de Ciencias Naturales, 2009.

TORTONESE, E. *Ecchinodermi del Museo di Storia Naturale di Verona : (Collezione E. Tortonese)*. Verona : Museo civico di Storia naturale di Verona, 1984.

Medi ambient. Sostenibilitat

CASSINELLO ROLDÁN, J. *La caza como recurso renovable y la conservación de la naturaleza.* Madrid : CSIC : Los Libros de la Catarata, 2013.

Los equipamientos de educación ambiental en España : calidad y profesionalización : estudio desde el Seminario de Equipamientos de Educación Ambiental del CENEAM. [Madrid] : Organismo Autónomo Parques Nacionales ; Ministerio de Agricultura, Alimentación y Medio Ambiente, 2013.

Fòrum d'Educació Ambiental (12 : 2013 : Gerona). *La comunitat transformadora del territori : fòrum virtual, del 17 de desembre de 2012 al 14 de gener de 2013 : fòrum presencial, Girona, 23 i 24 de febrer de 2013*. Barcelona : Societat Catalana d'Educació Ambiental, 2013.

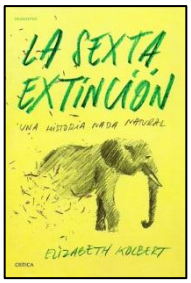

GOLEMAN, D. ...[et.al]. *Ecoeducación : educadores implicados en el desarrollo de la inteligencia emocional, social y ecológica*. Barcelona : Juventud, 2013.

KOLBERT, E. *La sexta extinción : una historia nada natural*. Barcelona : Crítica, 2014.

MARCÉN ALBERO, C. *Socioecología y algo más*. Zaragoza : Sibirana edición, 2013.

La responsabilidad por un mundo sostenible. Bilbao : Desclée de Brouwer, 2013.

Museologia

Hessisches Landesmuseum Darmstadt : museumsführer. Regensburg : Schnell + Steiner, 2015.

Informe relativo a la organización y sucesivo desenvolvimiento de los museos y parques histórico-naturales de Barcelona. Barcelona : Ayuntamiento Constitucional de Barcelona, 1899.

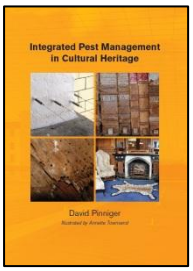

JÜLICH, T. *Alfred Messel und sein Darmstadter Landesmuseum : geschichte und architektur*. Regensburg : Schnell + Steiner, 2014.

El Museu de Geologia (Museu Martorell) : un segle d'història, 1878-1978. Barcelona : Ajuntament de Barcelona, Delegació de Cultura, Servei de Publicacions, 1978.

PINNIGER, D.; MEYER, A.; TOWNSEND, A. *Integrated pest management in cultural heritge*. [London] : Archetype Publications, 2015.

Narrativa

Científics lletraferits. València : Universitat de València, 2014.

CRUSAFONT, M. A *contracor del temps : (narracions de l'Alt Aran).* Sabadell : Joan Sallent, 1965.

WILSON, E.O. *Cartas a un joven científico*. Barcelona : Debate, 2014.

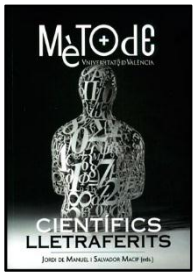

Paleontologia

ALMÉRAS, Y.; COUGNON, M.; FAURÉ, P. *Les brachiopodes jurassiques (Terebratellidina) : principaux genres et leur evolution, principaux genres et leur évolutio, les espèces, extensions verticales et leur répartition géographiques*. Toulouse : Association Strata, 2015.

DALLA VECCHIA, F.M. *Gli Pterosauri triassici.* Udine : Museo Friulano di Storia Naturale, 2014.

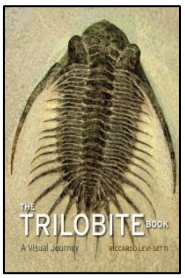

LEVI-SETTI, R. *The trilobite book : a visual journey*. Chicago ; London : The University of Chicago Press, 2014.

MARTIN, A.; MANGOLD, C.A. *Le genre Bullatimorphites du Bathonien moyen et supérieur du Mâconnais (Saône et Loire, France).* Toulouse : Association Strata, 2015.

SORBINI, L. *La collezione baja di pesci e piante fossili di Bolca : / : on descrizione di nuovi generi e nuove specie*. Verona : Museo Civico di Storia Naturale di Verona, 1983.

Wonders of ancient life : fossils from European Geoparks. Teruel : Fundación Conjunto Paleontológico de Teruel, 2014.

Vertebrats

ANDREONE, F.; PALA, R. *Herpethon : una maratona per conoscere e proteggere gli anfibi e i rettili.* Torino : Museo regionale di scienze naturali, 2014.

Handbook of the mammals of the world. Barcelona : Lynx, 2009-.

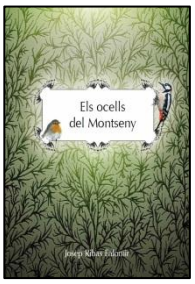

PATRIARCA, E.; DEBERNARDI, P. *Pipistrelli : istruzioni per la conservazione di un terzo dei mammiferi terrestri italiani*. Torino : Museo regionale di scienze naturali, 2011.

Resoconto ornitologico del Friuli Venezia Giulia : anni 2006-2011. Udine : Museo Friulano di Storia Naturale, 2013.

RIBAS FALOMIR, J. *Els ocells del Montseny*. Granollers : Museo de Granollers, 2014.

Altres

CASEY, D. *Intérprete anglo-hispano, o sea tratado práctico de las lenguas inglesa y española, acomodado al uso respectivo de ambas naciones = The Anglo-hispano interpreter or a practical treatise on the english and spanish languages calculated for the respective use of both nations*. Barcelona : Imprenta de Oliva, 1836.

CUDEIRO MAZAIRA, F.J. *Paladear con el cerebro*. Madrid : CSIC; Catarata, 2012.

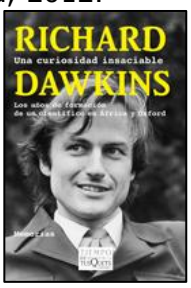

DAWKINS, R. *Una curiosidad insaciable : los años de formación de un científico en África y Oxford*. Barcelona : Tusquets, 2014.

De la terra al rebost : un passeig gastronòmic per la provincia de Barcelona. Barcelona : Diputació de Barcelona, Xarxa de Municipis, 2003.

Nutrición, impulso vital = nutrition, source of life : catálogo de la exposición. [Granada] : Fundación Iberoamericana de Nutrición : Parque de las Ciencias, 2013.

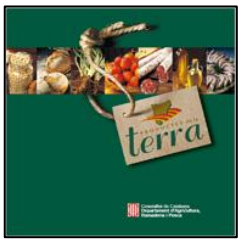

OLIVÉ, P.M. *Diccionario de sinonimos de la lengua castellana.* Paris : [s.n.], [1843]. Mesnil H. Firmin Didot

Els productes de la terra. [Barcelona] : Generalitat de Catalunya, Departament d'Agricultura, Ramaderia i Pesca, 2003.

Prof. Gunther von Hagens' körperwelten : [Enregistrament sonor] *fascination beneath the surface*. Heidelberg : Institut für Plastination, 2003.

RECORDEU...

Servei de préstec

Us podeu emportar fins a 5 documents durant 3 setmanes, mitjançant el carnet

Avantatges del carnet

Entrada reduïda al Museu de Ciències Naturals de Barcelona

Descompte del 5% a la botiga del Museu Blau

Invitacions a totes les inauguracions del Museu de Ciències Naturals de Barcelona

museu de ciències naturals de Barcelona

Centre de documentació

Biblioteca del Laboratori de Natura
Passeig Picasso s/n., 08003 Barcelona
Tel. +34 93 256 22 14
bibmuseuciencies@bcn.cat

Biblioteca del Museu Martorell
Parc de la Ciutadella, 08003 Barcelona
Tel. +34 93 256 21 83
bibmuseuciencies@bcn.cat

Mediateca, Museu Blau
Plaça Leonardo da Vinci 4-5, 08019 Barcelona
Tel. +34 93 256 60 15
mediatecanat@bcn.cat

---

museu de ciències naturals de Barcelona

www.museuciencies.cat
www.agenda.museuciencies.cat
www.blogmuseuciencies.org
www.facebook.com/museuciencies

museuciencies@bcn.cat

Museu Blau
Parc del Fòrum

Jardí Botànic
Jardí Botànic Històric
Parc de Montjuïc

Museu Martorell
Laboratori de Natura
Parc de la Ciutadella

Institut Botànic de Barcelona
Centre mixt
CSIC-Ajuntament de Barcelona

Amb la col·laboració de:
Associació d'Amics del Jardí Botànic

Associació d'Amics del Museu de Ciències Naturals de Barcelona

El Cercle del Museu de Ciències Naturals de Barcelona

Consorci format per: Ajuntament de Barcelona · Generalitat de Catalunya Departament de Cultura